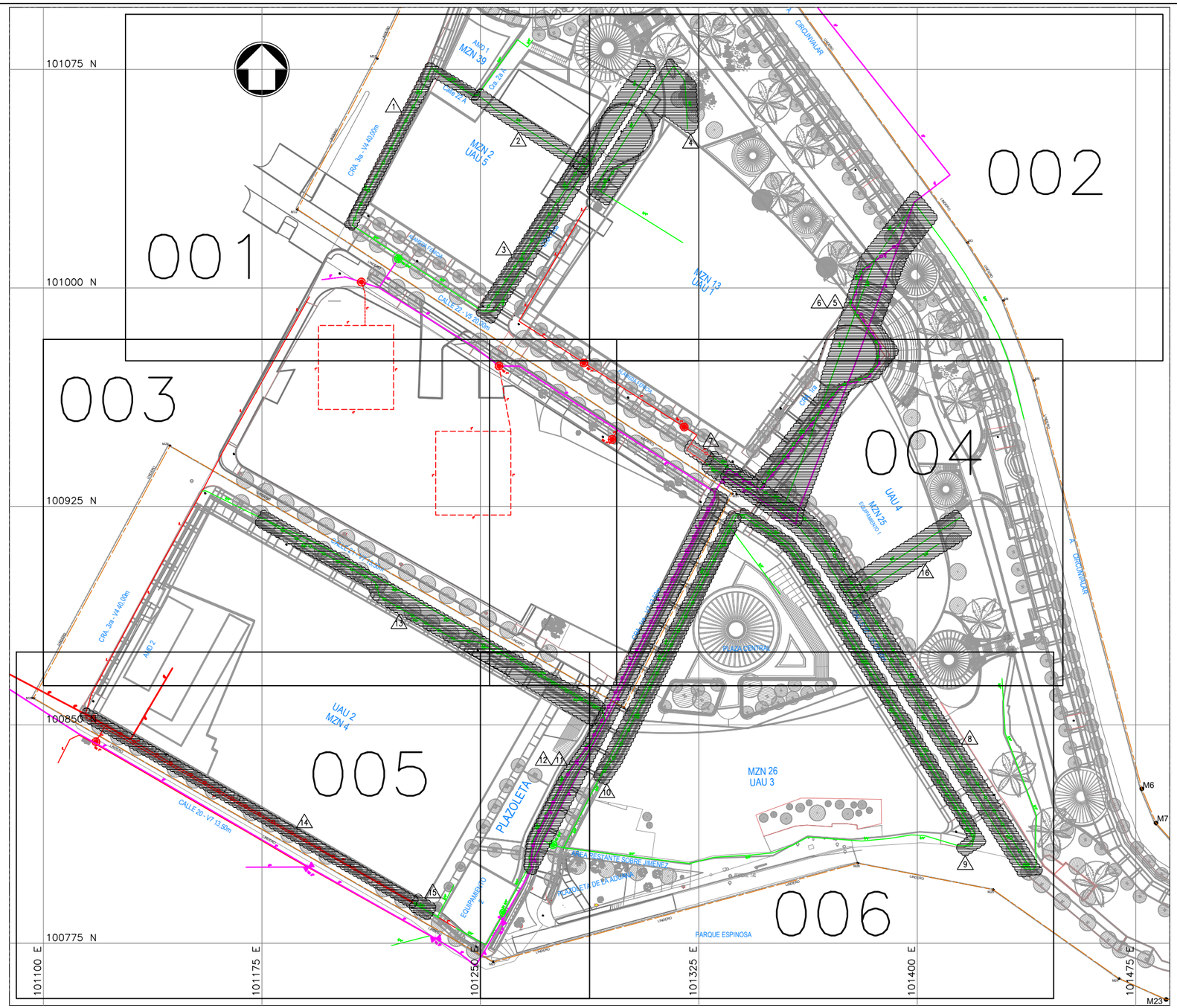

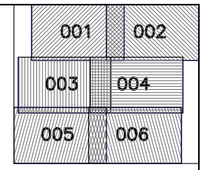

REDES DE GAS EXISTENTES Y PROYECTADAS

- RED A TRASLADAR
- RED DISEÑADA
- 3/4" RED EN POLIETILENO
- 1" RED EN POLIETILENO
- 3" RED EN POLIETILENO
- 4" RED EN ACERO
- LINDERO LÍMITE DEL URBANISMO
- INTERFERENCIA
- VÁLVULA TRONCAL INSTALADA
- VÁLVULA DE ANILLO INSTALADA

NOTAS

1. Las dimensiones mostradas están dadas en metros, excepto otra indicación.

CONVENCIONES

0 15 30 45 60 75 m

ESCALA A 1:1500

Universidad de los Andes | Fenicia — Todos nos quedamos, todos nos movemos

DISEÑOS TÉCNICOS FASE 1 – URBANISMO
PLAN PARCIAL TRIÁNGULO DE FENICIA

REV	FECHA	MODIFICACIÓN	DISEÑADOR	REVISIÓN DEPARTAMENTO	APROBACIÓN DIVISIÓN	APROBACIÓN PROYECTO
6	10-11-2017	Versión Original	D. Victoria	A. Herrán	H. Castro	A. Marulanda

INTERVENTOTIA
REVISÓ:
Nombre:
MP.:
APROBÓ
Nombre:
MP.:

TRIÁNGULO DE FENICIA
REDES DE GAS NATURAL
PLANO GENERAL

ESCALA: INDICADAS | HOJA N°: 1 DE 7

INGETEC INGENIEROS CONSULTORES

Plano No.: FENI-PLA-MEC-R0-001

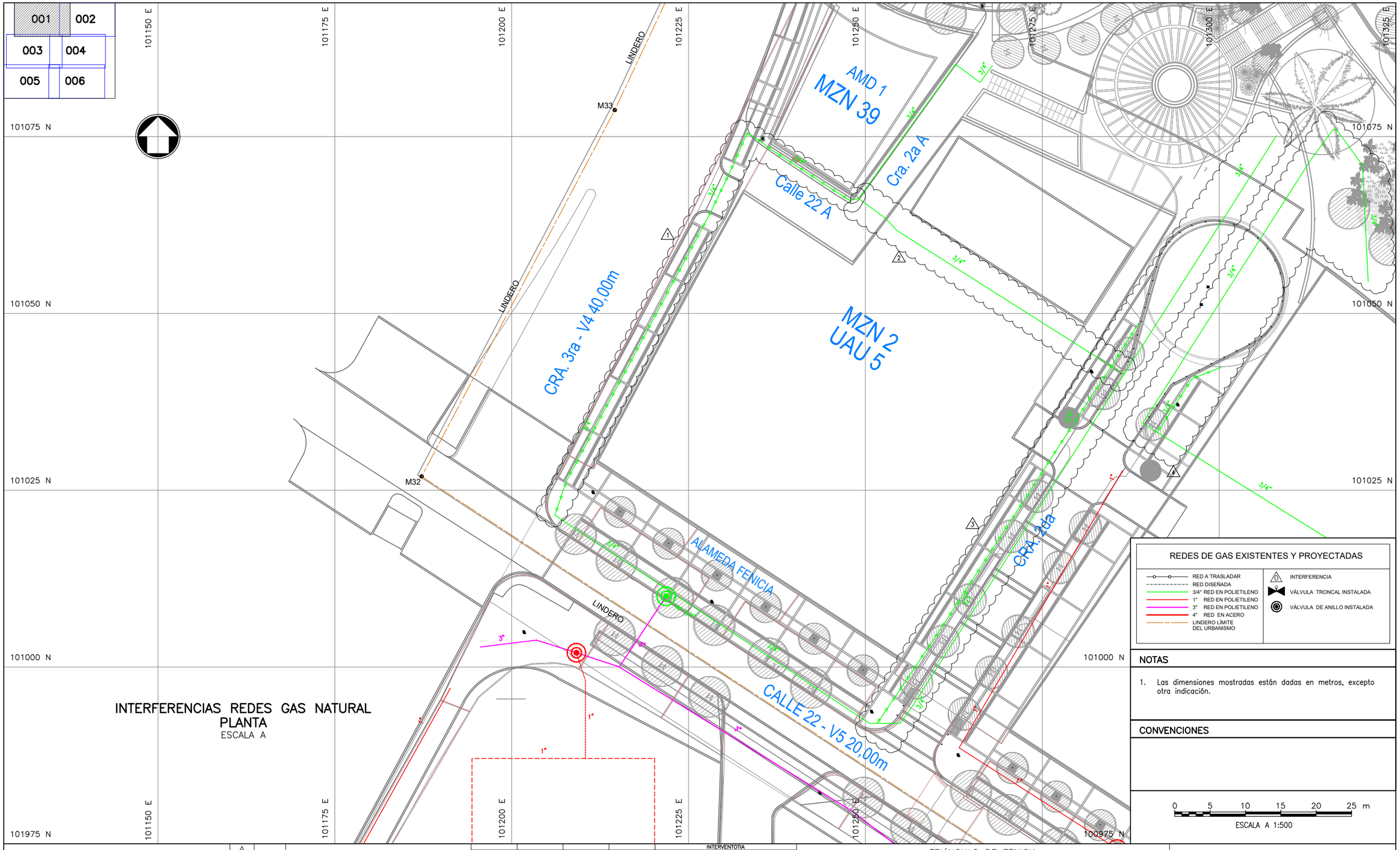

Universidad de los Andes | Fenicia | Todos nos queremos, todos nos movemos

DISEÑOS TÉCNICOS FASE 1 – URBANISMO
PLAN PARCIAL TRIÁNGULO DE FENICIA

REV	FECHA	MODIFICACIÓN	DISEÑADOR	REVISIÓN DEPARTAMENTO	APROBACIÓN DIVISIÓN	APROBACIÓN PROYECTO
5						
4						
3						
2						
1	10-11-2017	Versión Original	D. Victoria	A. Herrán	H. Castro	A. Marulanda

INTERVENTORÍA
REVISÓ:
Nombre:
MP.:
APROBÓ
Nombre:
MP.:

TRIÁNGULO DE FENICIA
REDES DE GAS NATURAL
INTERFERENCIAS Y SOLUCIONES VISTA 001

ESCALA: INDICADAS | HOJA N°: 2 DE 7

INGETEC INGENIEROS CONSULTORES

Plano No.: FENI-PLA-MEC-R0-002

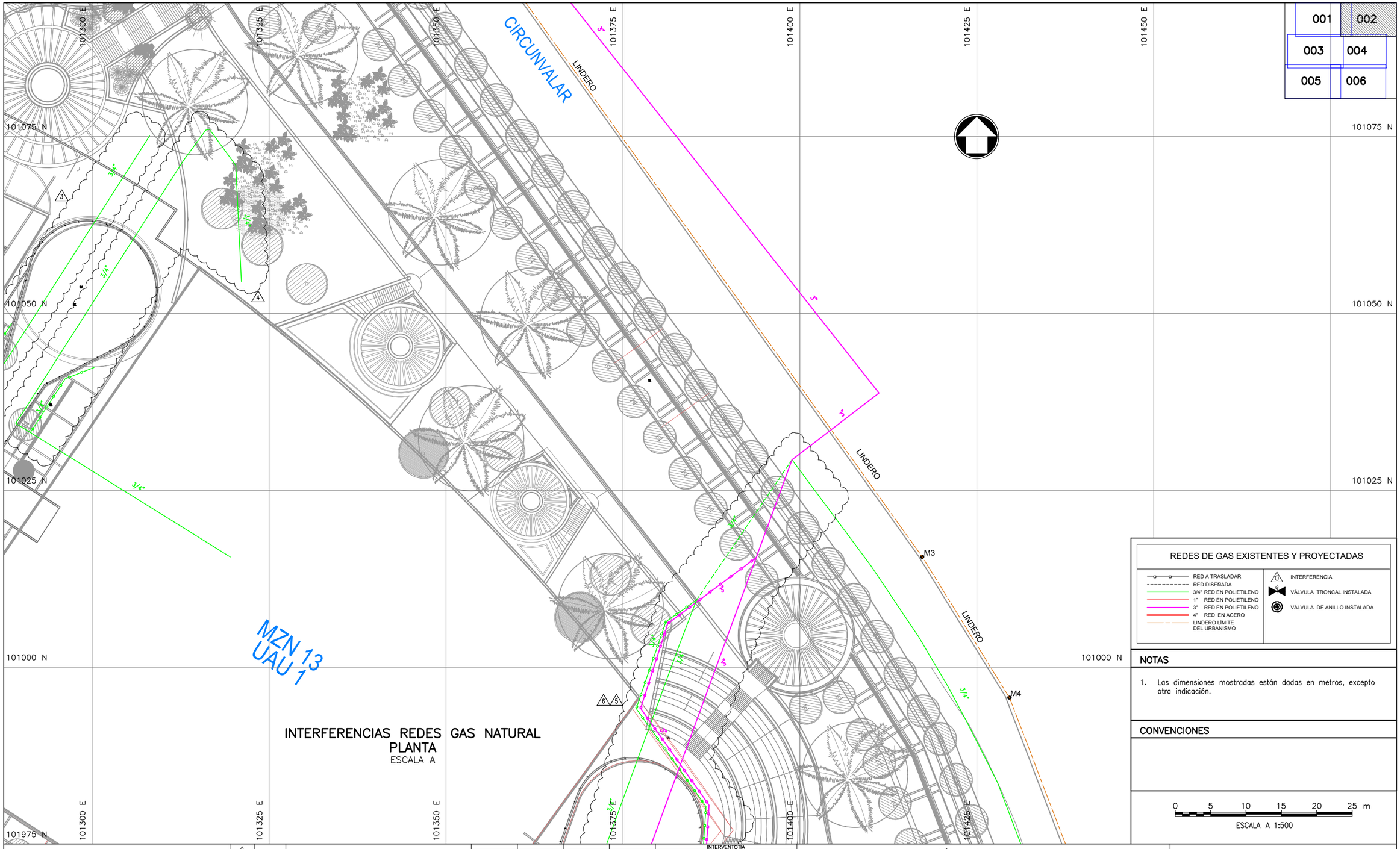

REDES DE GAS EXISTENTES Y PROYECTADAS

- RED A TRASLADAR
- RED DISEÑADA
- 3/4" RED EN POLIETILENO
- 1" RED EN POLIETILENO
- 3" RED EN POLIETILENO
- 4" RED EN ACERO
- LINDERO LÍMITE DEL URBANISMO
- INTERFERENCIA
- VÁLVULA TRONCAL INSTALADA
- VÁLVULA DE ANILLO INSTALADA

NOTAS

1. Las dimensiones mostradas están dadas en metros, excepto otra indicación.

CONVENCIONES

0 5 10 15 20 25 m

ESCALA A 1:500

DISEÑOS TÉCNICOS FASE 1 – URBANISMO
PLAN PARCIAL TRIÁNGULO DE FENICIA

REV	FECHA	MODIFICACIÓN	DISEÑADOR	REVISIÓN DEPARTAMENTO	APROBACIÓN DIVISIÓN	APROBACIÓN PROYECTO
4						
3						
2						
1						
0	10-11-2017	Versión Original	D. Victoria	A. Herrán	H. Castro	A. Marulanda

INTERVENTORÍA
REVISÓ:
Nombre:
MP.:
APROBÓ
Nombre:
MP.:

TRIÁNGULO DE FENICIA
REDES DE GAS NATURAL
INTERFERENCIAS Y SOLUCIONES VISTA 002

ESCALA: INDICADAS | HOJA N°: 3 DE 7 | Plano No.: FENI-PLA-MEC-R0-003

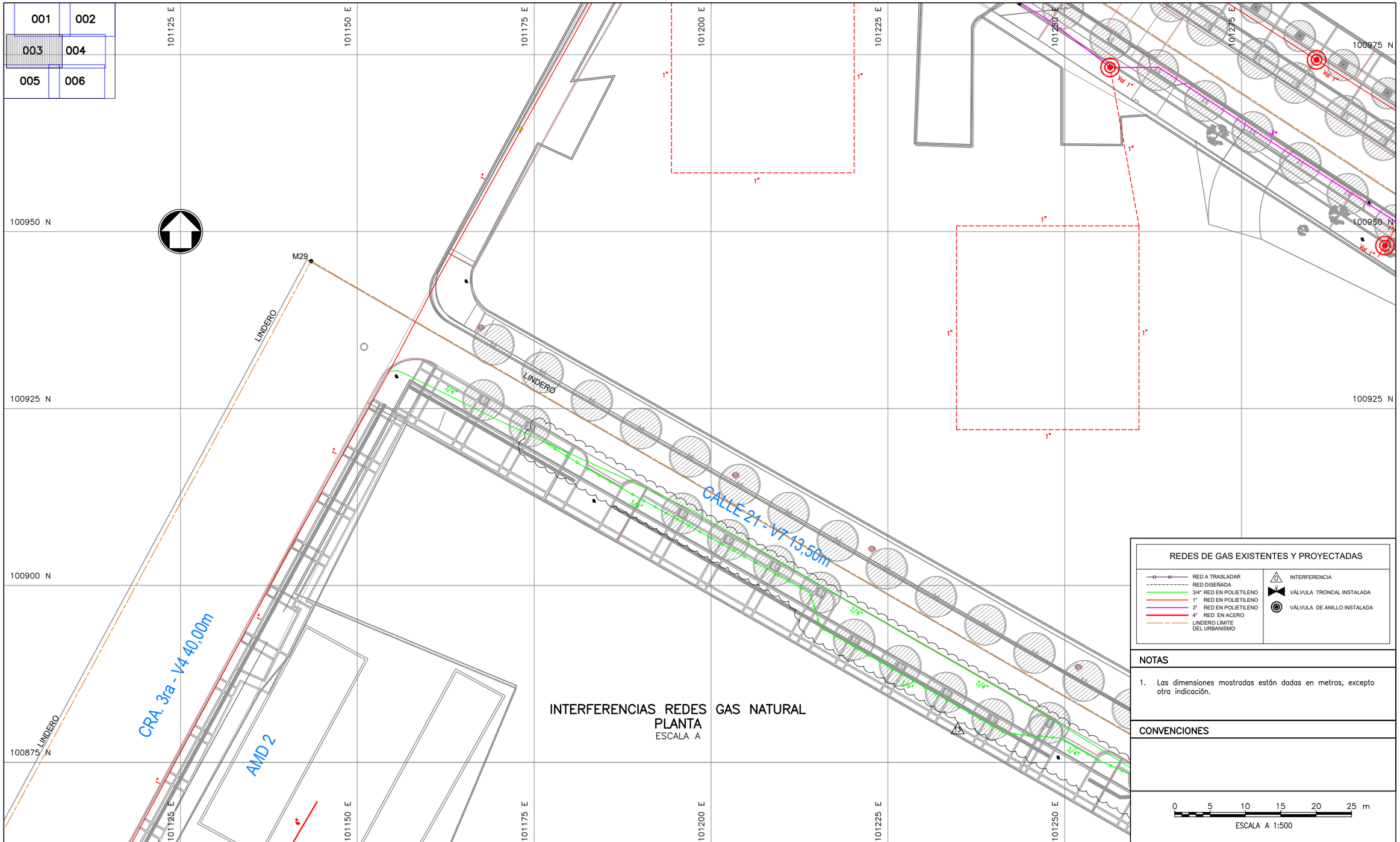

Universidad de los Andes | Fenicia ¡Todos nos quedamos, todos nos movemos!

DISEÑOS TÉCNICOS FASE 1 – URBANISMO
PLAN PARCIAL TRIÁNGULO DE FENICIA

REV	FECHA	MODIFICACIÓN	DISEÑADOR	REVISIÓN DEPARTAMENTO	APROBACIÓN DIVISIÓN	APROBACIÓN PROYECTO
4						
3						
2						
1						
0	10-11-2017	Versión Original	D. Victoria	A. Herrán	H. Castro	A. Marulanda

INTERVENTOTIA
REVISÓ:
Nombre:
MP.:
APROBÓ
Nombre:
MP.:

TRIÁNGULO DE FENICIA
REDES DE GAS NATURAL
INTERFERENCIAS Y SOLUCIONES VISTA 003

ESCALA: INDICADAS | HOJA N°: 4 DE 7

INGETEC INGENIEROS CONSULTORES

Plano No.: FENI-PLA-MEC-R0-004

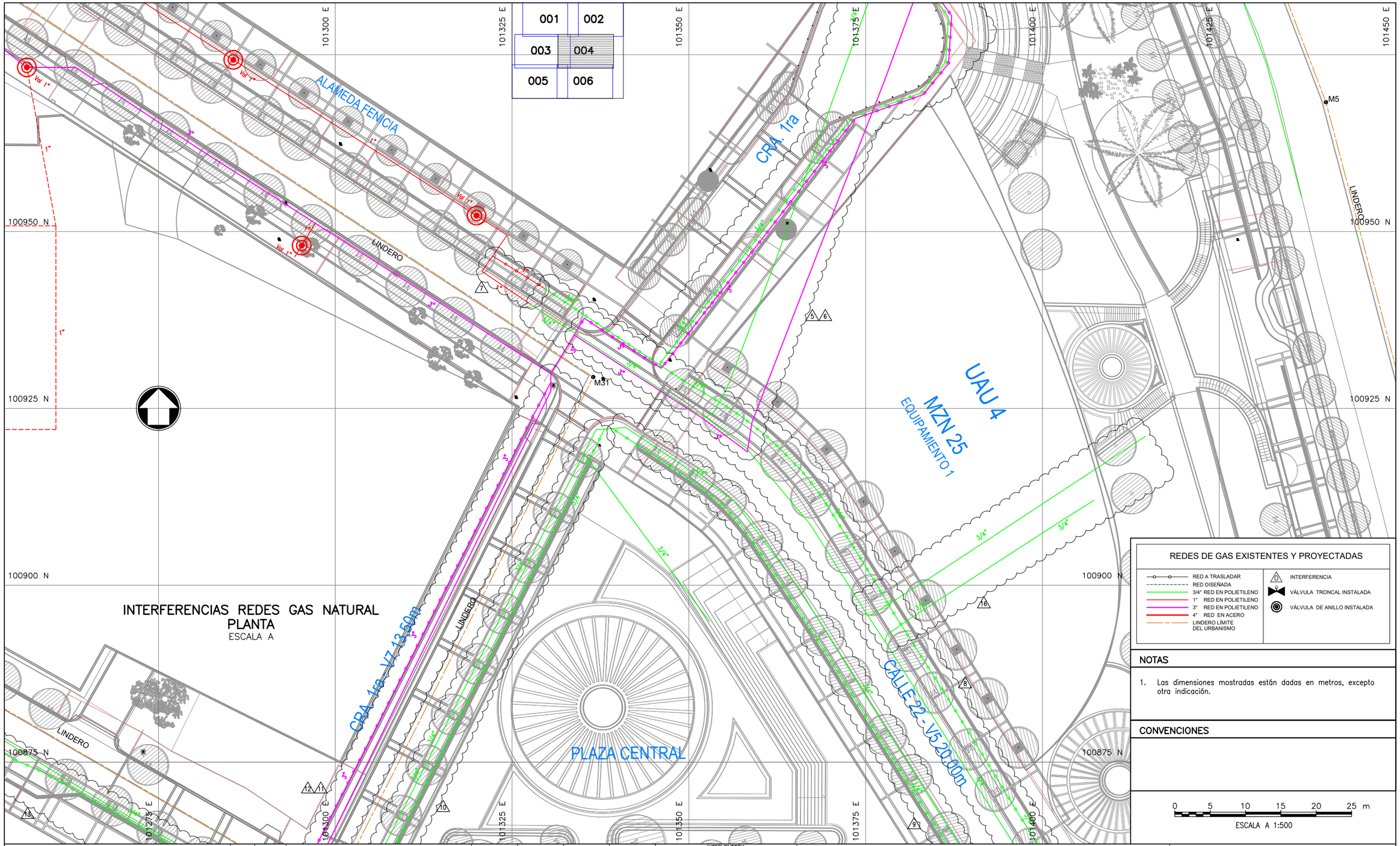

Universidad de los Andes | Fenicia

DISEÑOS TÉCNICOS FASE 1 – URBANISMO
PLAN PARCIAL TRIÁNGULO DE FENICIA

REV	FECHA	MODIFICACIÓN
0	10-11-2017	Versión Original

D. Victoria	A. Herrán	H. Castro	A. Marulanda
DISEÑADOR	REVISIÓN DEPARTAMENTO	APROBACIÓN DIVISIÓN	APROBACIÓN PROYECTO

INTERVENTORÍA
REVISÓ:
Nombre:
MP.:
APROBÓ
Nombre:
MP.:

TRIÁNGULO DE FENICIA
REDES DE GAS NATURAL
INTERFERENCIAS Y SOLUCIONES VISTA 004

ESCALA: INDICADAS | HOJA N°: 5 DE 7

INGETEC INGENIEROS CONSULTORES

Plano No.: FENI-PLA-MEC-R0-005

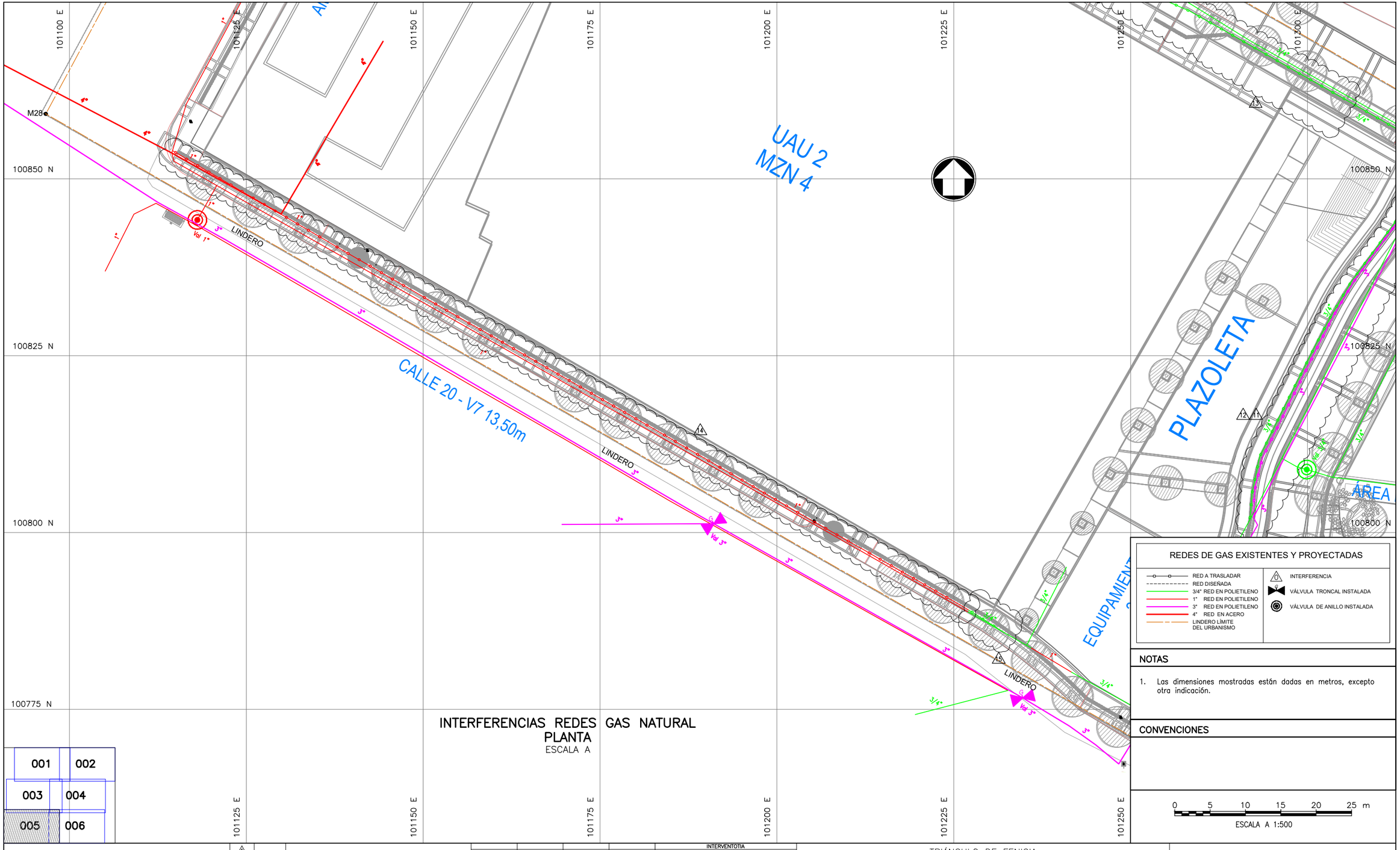

INTERFERENCIAS REDES GAS NATURAL
PLANTA
ESCALA A

001	002
003	004
005	006

Universidad de los Andes — Fenicia ¡Todos nos quedamos, todos nos merecemos!

DISEÑOS TÉCNICOS FASE 1 – URBANISMO
PLAN PARCIAL TRIÁNGULO DE FENICIA

REV	FECHA	MODIFICACIÓN	DISEÑADOR	REVISIÓN DEPARTAMENTO	APROBACIÓN DIVISIÓN	APROBACIÓN PROYECTO
6	10-11-2017	Versión Original	D. Victoria	A. Herrán	H. Castro	A. Marulanda

INTERVENTORIA
REVISÓ:
Nombre:
MP.:
APROBÓ
Nombre:
MP.:

TRIÁNGULO DE FENICIA
REDES DE GAS NATURAL
INTERFERENCIAS Y SOLUCIONES VISTA 005

INGETEC INGENIEROS CONSULTORES

ESCALA: INDICADAS | HOJA N°: 6 DE 7 | Plano No.: FENI-PLA-MEC-R0-006

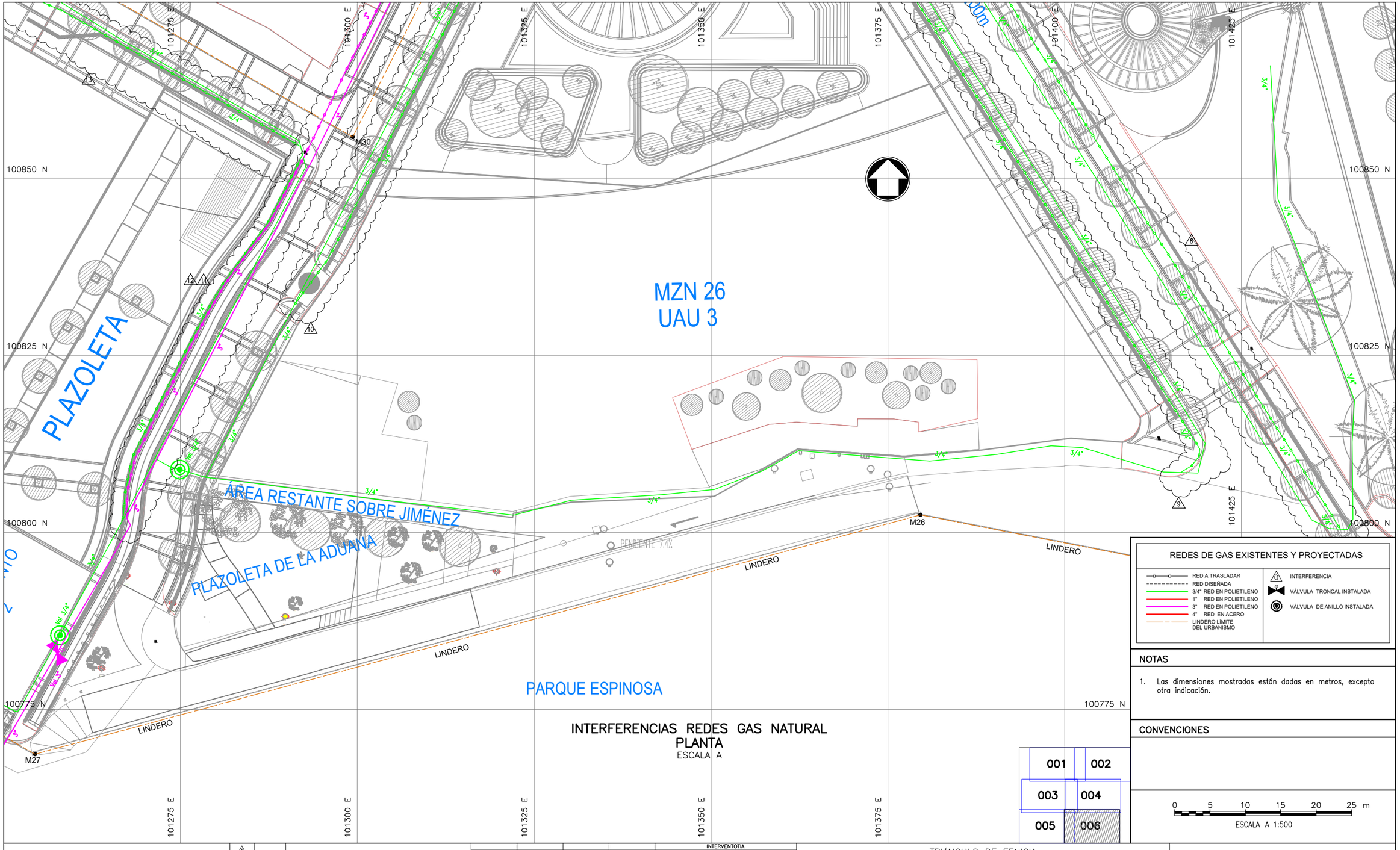

REDES DE GAS EXISTENTES Y PROYECTADAS

- RED A TRASLADAR
- RED DISEÑADA
- 3/4" RED EN POLIETILENO
- 1" RED EN POLIETILENO
- 3" RED EN POLIETILENO
- 4" RED EN ACERO
- LINDERO LÍMITE DEL URBANISMO
- INTERFERENCIA
- VÁLVULA TRONCAL INSTALADA
- VÁLVULA DE ANILLO INSTALADA

NOTAS

1. Las dimensiones mostradas están dadas en metros, excepto otra indicación.

CONVENCIONES

0 5 10 15 20 25 m

ESCALA A 1:500

INTERFERENCIAS REDES GAS NATURAL
PLANTA
ESCALA A

REV	FECHA	MODIFICACIÓN	DISEÑADOR	REVISIÓN DEPARTAMENTO	APROBACIÓN DIVISIÓN	APROBACIÓN PROYECTO
6	10-11-2017	Versión Original	D. Victoria	A. Herrán	H. Castro	A. Marulanda

INTERVENTORIA
REVISÓ:
Nombre:
MP.:
APROBÓ
Nombre:
MP.:

Universidad de los Andes — Fenicia "Todos nos quedamos, todos nos movemos"

DISEÑOS TÉCNICOS FASE 1 – URBANISMO
PLAN PARCIAL TRIÁNGULO DE FENICIA

TRIÁNGULO DE FENICIA
REDES DE GAS NATURAL
INTERFERENCIAS Y SOLUCIONES VISTA 006

INGETEC INGENIEROS CONSULTORES

ESCALA: INDICADAS | HOJA N°: 7 DE 7 | Plano No.: FENI-PLA-MEC-R0-007